

Seu Social

Carrer En Joan Fuster, 4.12 – Burjassot 46100 CIF:G-96.821.244

Entidad deportiva sin ánimo de lucro, adscrita a la Federación de Atletismo y a la Federación de Deportes de Montaña y Escalada

Web: <http://www.elsitges.com>

+34 658 82 24 55

clubatletisme@elsitges.com

@Atle_ElsSitges

Atletisme Els Sitges

@AtleElsSitges

OLIMPIADAS ESCOLARES BURJASSOT 2026

NORMAS DE ATLETISMO

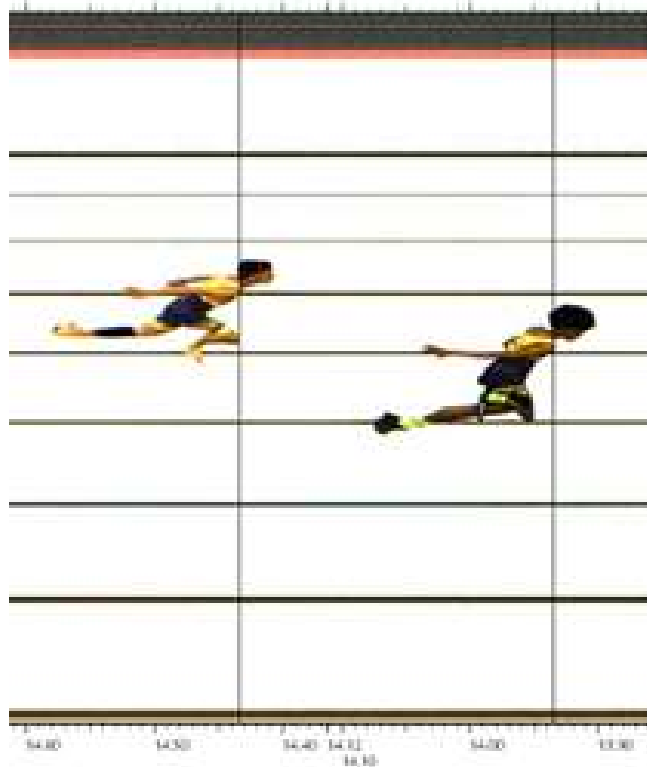

Patrocinadores Institucionales:



Patrocinadores locales:



NORMAS GENERALES DE OBLIGADO CUMPLIMIENTO

- PUEDE PARTICIPAR CUALQUIER ALUMNO DE LAS EDM, ESCUELA DEL CLUB Y/O DEL MUNICIPIO TENGA O NO TRAMITADA LA LICENCIA ESCOLAR
- ESTA PROHIBIDO EL ACCESO AL INTERIOR DE LA INSTALACION A AQUELLAS PERSONAS QUE LLEVEN ZAPATOS, AUNQUE SEAN DELEGADOS O ENTRENADORES (SOLO CON ZAPATILLAS)
- NO SE PERMITIRA EL ACCESO DE PADRES Y PUBLICO AL INTERIOR DE LA PISTA DE ATLETISMO, PUESTO QUE LOS UNICOS AUTORIZADOS SERAN LOS ATLETAS QUE PARTICIPEN EN ESE MOMENTO.
- TODAS LAS PERSONAS QUE NO TENGAN NINGUN COMETIDO DENTRO DE LA ORGANIZACION NO PODRAN ESTAR DENTRO DE LA PISTA, CORRIENDO EL RIESGO DE DESCALIFICAR AL ATLETA AL QUE SE ESTE PRESTANDO AYUDA.
- TODOS LOS ATLETAS QUE NO COMPITAN EN ESE MOMENTO, O SEAN ELIMINADOS EN SUS RESPECTIVAS PRUEBAS, DEBEN DE PERMANECER EN LA ZONA DE PUBLICO (DETRAS DE LA VALLA).
- LA ZONA DE CALENTAMIENTO ESTARA SITUADA EN LA RECTA CONTRARIA A LA LINEA DE META, ES DECIR JUNTO A LA GRADA DE PUBLICO JUNTO A LOS VESTUARIOS.
- ROGAMOS QUE SIGAIS AL PIE DE LA LETRA LAS INSTRUCCIONES DADAS POR LA ORGANIZACION Y ATENDAIS A LA COMPOSICION DE LAS SERIES DE VELOCIDAD QUE SE DARAN A CONOCER POR MEGAFONIA.
- LA COMPETICION ESTARA ORGANIZADA CONJUNTAMENTE ENTRE EL AYUNTAMIENTO Y EL CLUB D'ATLETISME ELS SITGES DE BURJASSOT.
- LOS RESULTADOS SE EXPONDRAN EN EL TABLON DE ANUNCIOS DEL POLIDEPORTIVO MUNICIPAL A PARTIR DEL DIA 16 DE JUNIO ESTANDO A DISPOSICION DE LOS DELEGADOS DE CADA EQUIPO UN JUEGO DE RESULTADOS EN LAS OFICINAS DEL POLIDEPORTIVO.

LAS MEDALLAS SE ENTREGARÁN EN LAS PISTAS DE ATLETISMO DEL POLIDEPORTIVO MUNICIPAL **EL MIERCOLES DIA 16 DE JUNIO** A PARTIR DE LAS 19.00 PARA TODAS LAS CATEGORÍAS



Patrocinadores Institucionales:



Patrocinadores locales:



NORMAS DE PARTICIPACION Y COMPETICION

LAS PRESENTES NORMAS SON ESTABLECIDAS PARA EL CORRECTO DESARROLLO DE LA COMPETICION, OS ROGAMOS QUE LAS CUMPLAIS AL PIE DE LA LETRA Y QUE LAS HAGAIS CUMPLIR A VUESTROS ACOMPAÑANTES Y DEPORTISTAS.

- **CATEGORIA SUB08 - PREBENJAMIN (NACIDOS 2019 en adelante) Lunes 8 de Junio**
60 m.l. - 500 m.l. - Salto longitud – Lanzamiento Peso y relevos 4X60 m.l.
- **CATEGORIA SUB10 - BENJAMIN (NACIDOS 2017-18) Lunes 8 de Junio**
60 m.l. - 500 m.l. - Salto longitud – Lanzamiento Peso y relevos 4X60 m.l.
- **CATEGORIA SUB12 - ALEVIN (NACIDOS 2015-16) Lunes 8 de Junio**
60 m.l. - 500 m.l. - Salto longitud – Lanzamiento Peso y relevos 4X60 m.l.
- **CATEGORIA SUB14 - INFANTIL (NACIDOS 2013-14) Miércoles 10 de Junio**
80 m.l. - 500 m.l. - Salto longitud – Lanz. Peso y Relevos 4 X 80 m.l.
- **CATEGORIA SUB16 - CADETE (NACIDOS 2011-12) Martes 9 de Junio**
100 m.l. - 600 m.l. - Salto longitud – Lanz. Peso y relevos 4 X 100 m.l.

Los participantes deberán realizar todas las pruebas, pero deben de especificar en la inscripción **DOS PRUEBAS COMO MÁXIMO, CON OPCION A MEDALLA**, (sin contar los relevos).

RECORDAMOS QUE LOS ATLETAS MATRICULADOS DURANTE EL PRESENTE CURSO EN LAS ESCUELAS DEPORTIVAS MUNICIPALES DE ATLETISMO AL HABER PRACTICADO ESTA ACTIVIDAD ESPECIFICA DE ATLETISMO DURANTE TODO EL CURSO EN ELLAS, DEBERAN PARTICIPAR POR ESTA ENTIDAD, ROGANDO A LOS COLEGIOS PARTICIPANTES COMPRENDAN Y CUMPLAN ESTE REQUISITO.

INSCRIPCIONES:

LAS INSCRIPCIONES PARA ESTE AÑO SE DEBEN HACER EN LA PISTA EN EL HORARIO QUE PONE DEL DIA EN QUE COMPITA CADA CATEGORIA, RELLENANDO TODOS LOS DATOS

La inscripción del equipo de relevos se realizará al finalizar las pruebas, agrupando a los atletas por marcas.

Para el buen funcionamiento de la competición a la hora prevista, se cerrará el plazo de inscripción.

GRACIAS POR VUESTRA COLABORACION

Patrocinadores Institucionales:



Patrocinadores locales:



OLIMPIADAS ESCOLARES DE BURJASSOT		
CATEGORIAS: SUB8 - SUB10 - SUB12		LUNES 8 DE JUNIO
HORA	PRUEBA	CATEGORIA / SEXO
17h.30'	Inscripción previa	
18h.00'	60 m.l.	PreBenj/Benjamín/Alev. Femenino
	Lanzamiento de Peso	PreBenj/Benjamín/Alev. Masculino
18h.10	Salto de Longitud	PreBenj/Benjamín/Alev. Femenino
18h.15'	60 m.l.	PreBenj/Benjamín/Alev. Masculino
18h.30'	Lanzamiento de Peso	PreBenj/Benjamín/Alev. Femenino
	Salto de Longitud	PreBenj/Benjamín/Alev. Masculino
19h.00'	500 m.l.	PreBenj/Benjamín/Alev. Femenino
19h.10'	500 m.l.	PreBenj/Benjamín/Alev. Masculino
19h.20'	4 x 60 m.l.	PreBenj/Benjamín/Alev. Femenino
19h.30'	4 x 60 m.l.	PreBenj/Benjamín/Alev. Masculino

Los participantes deberán realizar todas las pruebas, pero deben de especificar en la ficha de inscripción **DOS PRUEBAS COMO MÁXIMO, CON OPCION A MEDALLA**, (sin contar los relevos).

CONCURSOS: Se realizarán **TRES** intentos.

PESO ARTEFACTOS:

- Lanzamiento de Peso Masculino (2 Kgs.)
- Lanzamiento de Peso Femenino (2 Kgs.)

Patrocinadores Institucionales:



Patrocinadores locales:



OLIMPIADAS ESCOLARES DE BURJASSOT		
CATEGORIA SUB14		MIERCOLES 10 JUNIO
HORA	PRUEBA	CATEGORIA / SEXO
17h.30'	Inscripción previa	
18h.00'	Lanzamiento de Peso	Infantil Femenino
	Salto de Longitud	Infantil Masculino
18h.15'	80 m.l.	Infantil Femenino
18h.20'	80 m.l.	Infantil Masculino
18h.30'	Lanzamiento de Peso	Infantil Masculino
	Salto de Longitud	Infantil Femenino
19h.20'	500 m.l.	Infantil Masculino
19h.20'	500 m.l.	Infantil Masculino
19h.40'	4 x 80 m.l.	Infantil Femenino
19h.50'	4 x 80 m.l.	Infantil Masculino

Los participantes deberán realizar todas las pruebas, pero deben de especificar en la ficha de inscripción **DOS PRUEBAS COMO MÁXIMO, CON OPCION A MEDALLA**, (sin contar los relevos).

CONCURSOS: Se realizarán **TRES** intentos.

PESO ARTEFACTOS:

- Lanzamiento de Peso Masculino (3 KGS)
- Lanzamiento de Peso Femenino (3 KGS)

Patrocinadores Institucionales:



Patrocinadores locales:



OLIMPIADAS ESCOLARES DE BURJASSOT		
CATEGORIA SUB16		MARTES 9 DE JUNIO
HORA	PRUEBA	CATEGORIA / SEXO
17h.30'	Inscripción previa	
18h.00'	Lanzamiento de Peso	Cadete Femenino
	Salto de Longitud	Cadete Masculino
18h.15'	100 m.l.	Cadete Femenino
18h.20'	100 m.l.	Cadete Masculino
18h.30'	Lanzamiento de Peso	Cadete Masculino
	Salto de Longitud	Cadete Femenino
19h.20'	600 m.l.	Cadete Masculino
19h.20'	600 m.l.	Cadete Masculino
19h.40'	4 x 100 m.l.	Cadete Femenino
19h.50'	4 x 100 m.l.	Cadete Masculino

CONCURSOS: Se realizarán **TRES** intentos.

Los participantes deberán realizar todas las pruebas, pero deben de especificar en la ficha de inscripción **DOS PRUEBAS COMO MÁXIMO, CON OPCION A MEDALLA**, (sin contar los relevos).

CONCURSOS: Se realizarán **TRES** intentos.

PESO ARTEFACTOS:

- Lanzamiento de Peso Masculino (4 KGS)
- Lanzamiento de Peso Femenino (3 KGS)

Patrocinadores Institucionales:



Patrocinadores locales:

